



MINISTERUL MEDIULUI,  
APELOR ȘI PĂDURILOR



AGENȚIA NAȚIONALĂ PENTRU  
PROTECȚIA MEDIULUI

1203.2025  
Reș. 9 june 2025

AGENȚIA PENTRU PROTECȚIA MEDIULUI BOTOȘANI

Nr.: 2891./CFM/12.03.2025

ROMANIA  
MĂRĂRIA COMUNEI CURTEȘTI  
JUDEȚUL BOTOȘANI  
REGISTRATURA GENERALĂ

Nr. înregistrare 2657  
Infrare Data 12.03.2025  
lesire

Către: Autoritățile administrațiilor publice locale

În atenția: Domnilor/Doamne Primari

Referitor la: Eradicarea speciei invazive *Ambrosia artemisiifolia* (Ambrozia)

Stimate Domnule/Doamnă Primar,

Ca urmare a adreselor M.M.A.P. și A.N.P.M., respectiv datorită răspândirii exagerate, atât la nivel județean cât și la nivel național a ambroziei, specie invazivă, cu potențial alergen, vă transmitem următoarele :

1) În conformitate cu art.1 din Legea nr.62/2018 privind combaterea buruienii ambrozia "Proprietarii sau deținătorii de terenuri, administratorii drumurilor publice, căilor ferate, cursurilor de apă, lacurilor, sistemelor de irigații și ai bazinelor piscicole au obligația să desfășoare lucrări de prevenire, combatere și distrugere a buruienii ambrozia, denumită științific *Ambrosia artemisiifolia*, pentru evitarea instalării și răspândirii vegetației adventive invazive și eliminarea ei în cazul prezenței pe terenurile intravilane sau extravilane."

Aceasta trebuie distrusă în perioada de dezvoltare cuprinsă între răsărire și apariția primelor inflorescențe, respectiv până la data de 30 iunie a fiecărui an. În cazul reapariției focarelor de infestare se recomandă efectuarea repetată a lucrărilor de combatere pe întreaga perioadă a anului, evitându-se astfel apariția inflorescențelor.

2) Conform Hotărârii nr.17/2021 pentru modificarea și completarea Normelor metodologice de aplicare a Legii nr. 62/2018 privind combaterea buruienii ambrozia, aprobate prin Hotărârea Guvernului nr.707/2018, art.3, alin (1) "Verificarea și identificarea terenurilor infestate cu buruiana ambrozia de pe raza teritorială a unităților administrativ-teritoriale se efectuează de către autoritățile administrației publice locale, prin agenții agricoli angajați sau persoanele din cadrul acestora, desemnate prin dispoziție a primarului."

În acest sens vă trimitem în atașament un material informativ privind această specie invazivă.

Pagină 1 din 2

AGENȚIA PENTRU PROTECȚIA MEDIULUI BOTOȘANI

Bdul. Mihai Eminescu, nr.44, Botoșani, jud. Botoșani, Cod 710186

Tel.: 0231584135; 0234584136

e-mail: office@apmbt.anpm.ro

website: http://apmbt.anpm.ro

Operator de date cu caracter personal, conform Regulamentului (UE) 2016/679

Alte informații se găsesc pe site-ul instituției noastre, respectiv pe site-ul Ministerului Mediului, Apelor și Pădurilor, la pagina specială <https://www.mmediu.ro/articol/informatii-despre-ambrozie/2854>.

Cu deosebită considerație,



Nume și Prenume	Funcția	Data	Semnătura
Întocmit : Magdalena Obadă	Consilier	07.03.2025	

## Buruiana AMBROZIA

### Cum arată ambrozia, planta care îți poate produce alergii ?

Cea mai răspândită dintre speciile de buruieni aparținând genului *Ambrosia* o reprezintă specia *Ambrosia artemisiifolia*, cunoscută sub denumirea populară de iarba de paragină, iarba pârluagelor sau floarea pustiei, în funcție de zonă.

*Ambrosia artemisiifolia* este o plantă anuală, perenă, una dintre cele mai invazive plante existente pe teritoriul țării noastre, fiind extrem de adaptabilă la condițiile pedoclimatice.

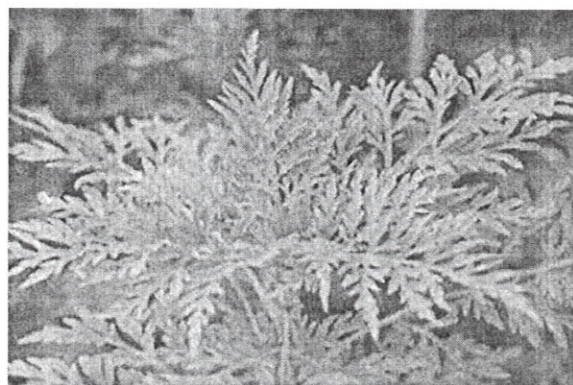
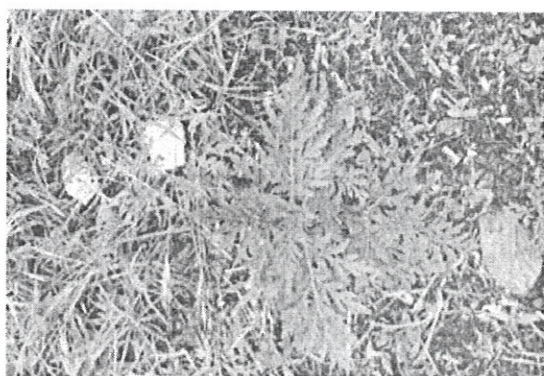

Polenizarea este realizată cu ajutorul vântului, prin răspândirea grăunciorilor de polen.

O singură plantă matură poate elibera în atmosferă câteva miliarde de grăunciori de polen și până la 30.000 de semințe, care își păstrează calitățile germinative până la 40 de ani. Planta atinge perioada de maximă polenizare în lunile august - septembrie, și se întinde până spre sfârșitul lui octombrie.

Crește spontan pe terenurile lăsate în paragină (de aici denumirea populară de iarba de paragină) cum ar fi pe marginea drumurilor și de-a lungul căilor ferate, pe marginea apelor curgătoare, a lacurilor, a pădurilor, în apropierea dărămurilor, pe șantierele de construcții, în zone unde s-a depozitat pământ excavat, respectiv pe terenurile lipsite de vegetație și prost întreținute, dar și în grădini și parcuri neîngrijite.

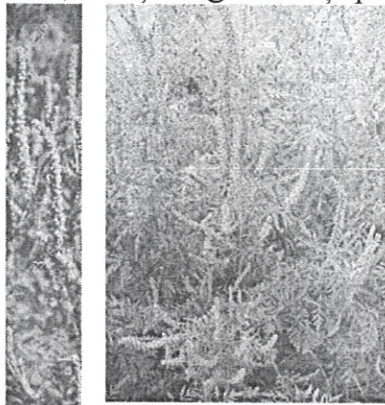

Ambrozia este o specie invazivă în România și fiind periculoasă pentru sănătatea populației, ambrozia nu este recunoscută oficial în România ca plantă de carantină.

Se evidențiază astfel gravitatea extremă generată de alergia la ambrozia, care afectează sănătatea unei largi categorii populaționale, care include și copii cu vârsta de sub 1 an. Simptome în alergia la ambrozia Polenul ambroziei este responsabil pentru reacțiile de rinită alergică semnalate la din ce în ce mai mulți români.

Ambrozia înflorește (perioada periculoasă pentru oamenii suferinzi de alergie) între sfârșitul lunii iulie și sfârșitul lunii septembrie.

Simptomatologia persoanelor alergice la polenul de ambrozie, este sezonieră, în lunile august și septembrie și constă în: ♣ strănut în salve, ♣ prurit (mâncărime) nazal, ocular și faringian, ♣ obstrucție nazală (nas înfundat), ♣ rinoree (secreție din nas) apoasă, ♣ secreții postnazale, ♣ congestie (înroșire) oculară, ♣ lăcrimare, ♣ tuse seacă, ♣ Wheezing (respirație suierătoare) și dispnee (respirație dificilă) în special dimineața și seara, ♣ urticarie (mâncărime generalizată).

#### **Cum poate fi combătută/distrusă buruiana ambrozia ?**

În majoritatea cazurilor buruiana este răspândită și ocupă spații/vetre compacte. Ca urmare, cele mai bune rezultate se pot obține prin cosirea manuală a acestor vetre sau prin folosirea diferitelor echipamente mecanice de tuns iarba, în special pe alineamentele căilor ferate, a drumurilor și pe marginea parcelelor. În interiorul tarlalelor agricole, stufărișuri, denivelări etc., distrugerea se poate face prin aplicarea unor lucrări de discuit, grăpat sau prin folosirea unor cositori mecanice. Când buruiana este răspândită pe suprafețe mai mari se pot aplica erbicide, începând de primăvara devreme când buruiana are 10 - 15 cm și poate fi recunoscută cu ușurință. În cazul existenței unor focare izolate, buruiana poate fi smulsă relativ ușor folosind mănuși de protecție pentru evitarea iritațiilor, distrusă cu sapa sau prin secerare. Pentru ca lucrările de combatere să fie cât mai eficiente, cositul mecanic sau manual trebuie efectuat cât mai aproape de suprafața solului în vederea distrugerii tuturor ramificațiilor care pornesc din tulpina principală. În caz contrar, se distruge doar tulpina principală iar restul ramificațiilor se dezvoltă, înfloresc și produc în continuare polen. Se recomandă cositul repetat de 2 -3 ori pe an. Lucrările de combatere se repetă în fiecare an până la eradicarea completă a buruienii.

#### **Care sunt instituțiile responsabile cu identificarea terenurilor infestate și a proprietarilor lor?**

Potrivit prevederilor art. 3 alin. (1) din Hotărârea Guvernului nr. 707/2018 pentru aprobarea Normelor metodologice de aplicare a Legii nr. 62/2018 privind combaterea buruienii ambrozia, responsabilitatea identificării terenurilor infestate cu buruiana ambrozia revine autorităților administrației publice locale (primăriilor comunale, orașenești și municipale) care trebuie să verifice anual terenurile de pe raza administrativ-teritorială a acestora, să identifice proprietarii sau deținătorii de terenuri, administratorii drumurilor

publice, căilor ferate, cursurilor de apă, lacurilor, sistemelor de irigații și ai bazinelor piscicole, precum și beneficiarii lucrărilor de construcții unde au fost identificate focare de infestare și să îi someze în timp util, astfel încât lucrările de combatere să fie efectuate până la data de 30 iunie a fiecărui an.

Verificarea și identificarea terenurilor infestate cu specii de buruieni aparținând genului ambrosia se va declanșa primăvara după răsărirea acestei specii.

#### **Când trebuie să fie distrusă buruiana ?**

Buruiana ambrosia trebuie distrusă în perioada cuprinsă între răsărire și apariția primelor inflorescențe, respectiv până la data de 30 iunie a fiecărui an. În cazul reapariției focarelor se recomandă efectuarea repetată a lucrărilor de combatere pe întreaga perioadă a anului, evitându-se astfel apariția inflorescențelor.

#### **Care sunt actele normative ce trebuie cunoscute de către proprietarii/deținătorii/ administratorii/ beneficiarii de terenuri ?**

Legea nr. 62/2018 privind combaterea buruienii ambrosia; Hotărârea Guvernului nr. 707/2018 pentru aprobarea Normelor metodologice de aplicare a Legii nr. 62/2018 privind combaterea buruienii ambrosia

