

PLAN URBANISTIC GENERAL

PUG COMUNA CURTESTI

PLANSĂ 2.3 : SITUAȚIA EXISTENTĂ, ZONIFICARE

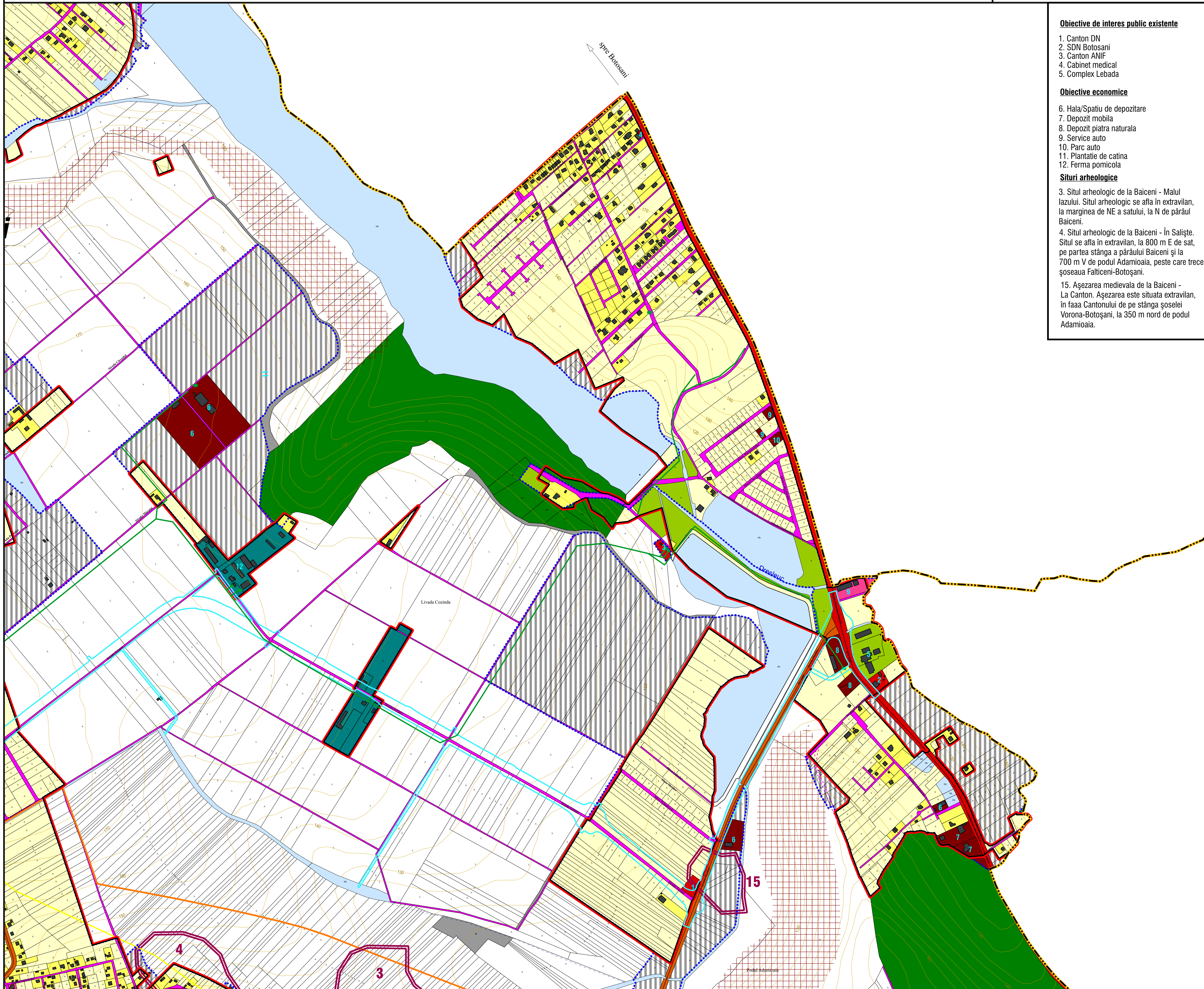

Obiective de interes public existente

1. Canton DN
2. SDN Botosani
3. Canton ANIF
4. Cabinet medical
5. Complex Lebada

Obiective economice

6. Hala/Spatiu de depozitare
7. Depozit mobila
8. Depozit piatra naturala
9. Service auto
10. Parc auto
11. Plantatie de catina
12. Ferma pomicola

Situri arheologice

3. Situl arheologic de la Baiceni - Malul Iazului. Situl arheologic se afla in extravilan, la marginea de NE a satului, la N de pârâul Baiceni.
4. Situl arheologic de la Baiceni - În Saliste. Situl se afla in extravilan, la 800 m E de sat, pe partea stânga a pârâului Baiceni și la 700 m V de podul Adamioaia, peste care trece șoseaua Falțiceni-Botoșani.
15. Așezarea medievală de la Baiceni - La Canton. Așezarea este situată extravilan, în fața Cantonului de pe stânga șoselei Vorona-Botoșani, la 350 m nord de podul Adamioaia.

LEGENDA

LIMITE

- LIMITA TERITORIULUI U.A.T.
- LIMITA INTRAVILAN EXISTENT
- LIMITA INTRAVILAN PROPUS

FOLOSINTA TERENURILOR

- ZONA PENTRU LOCUINTE CU REGIM MIC/MEDIU DE INALTIME
- ZONA DE INSTITUTII PUBLICE
- ZONA DESTINATA SERVICIILOR
- ZONA UNITATI INDUSTRIALE SI DEPOZITARE
- ZONA UNITATI AGRICOLE
- PARCURI, SCUARURI, SPATII PLANTATE, AGREMENT, SPORT
- TERENURI AGRICOLE
- GOSPODARIE COMUNALA, CIMITIRE
- ZONA AFERENTA LUCRARILOR TEHNICO-EDILITARE
- ZONA CU DESTINATIE SPECIALA
- ZONA CAI DE COMUNICATIE RUTIERA SI A AMENAJARILOR AFERENTE
- APE
- TERENURI FORESTIERE
- TERENURI NEPRODUCTIVE
- SUPRAFETE SOLICITATE IN INTRAVILAN

DRUMURI

- DRUMURI NATIONALE
- DRUMURI JUDETENE
- DRUMURI COMUNALE
- DRUMURI SATESTI/EXPLOATARE
- STRAZI CU IMBRACAMINTE DEFINITIVA
- STRAZI CU IMBRACAMINTE PROVIZORIE

ZONE PROTEJATE

- ZONA DE PROTECTIE SITURI ARHEOLOGICE

ZONA SUPUSA CIRCULATIEI JURIDICE A TERENURILOR

- VARIANTA OCULITOARE MUN. BOTOSANI - OBIECTIV DE UTILITATE PUBLICA

DISFONCTIONALITATI

- UNITATI AGRICOLE AFLATE INTR-O CONTINUA STARE DE DEGRADARE
- ZONA CU P.O.T. SI C.U.T. REDUS

RISCURI NATURALE

- ZONE CU RISC NATURAL DE ALUNECARE - PANTA ACCENTUATA

ECHIPARE EDILITARA

- TRANSGAZ - CONDUCTA DE TRANSPORT
- LEEA 110 KV
- LEEA 20 KV
- POSTURI DE TRANSFORMARE

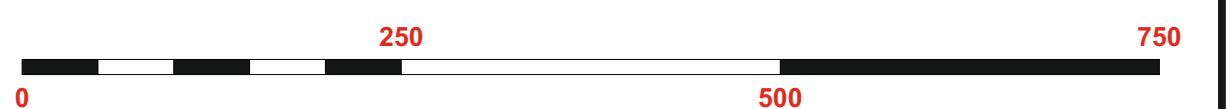

beneficiar: **COMUNA CURTESTI**
strada Principala, nr. FN, RO 717110,
localitatea Curtesti, comuna Curtesti, judetul Botosani
telefon: 0231-584001, email: primariacurtesti@yahoo.com, cod fiscal: 3433866

proiectant general: **SC TQM MANAGEMENT SRL**
punct de lucru: municipiul Iasi, strada Lascar Catargi, nr. 37, ap. 9, Ro-700107, judetul Iasi
telefon: 0742-739609, email: urbanism.tqm@gmail.com
cod fiscal: RO 28397610, nr. inreg. O.N.R.C. J22-818/2011

SPECIFICATIE	NUME	SEMNTURA
SEF PROIECT	economist BARIZ MIHAELA-DANA	
COORDONATOR	arhitect-urbanist HEN IUSTIN-CONSTANTIN	
PROIECTAT	geograf MELINTE SILVIA	
DESENAT	geograf MELINTE SILVIA	

titlu plansa: **SITUAȚIA EXISTENTĂ, DISFONCTIONALIZATI * TRUPURI IZOLATE ***

titlu proiect: **ACTUALIZARE PLAN URBANISTIC GENERAL COMUNA CURTESTI - JUDEȚUL BOTOSANI**

NUMAR CONTRACT	NUMAR PROIECT	DATA 2021	SCARA 1:5000	PLANSĂ 2.3
6725/2021	60/2021			